



2024

# BOLETIM

Nº 171 de 19 de Junho de 2024



@defesacivil\_mg

## PREVISÃO METEOROLÓGICA PARA AS PRÓXIMAS 24H



Nesta quarta-feira, uma grande massa de ar seco continental dificulta a formação de nuvens e deixa o tempo estável com predomínio de sol em grande parte das regiões mineiras. Apenas, no extremo da faixa leste na divisa dos estados de Minas Gerais e Espírito Santo, além do sul da Bahia há maior cobertura de nuvens, porém sem previsão de chuva. A estação do inverno 2024 começará na próxima quinta-feira (20/06/2024) às 17h51, horário de Brasília/DF, o período normalmente é marcado por temperatura mais baixa e tempo seco.

## OCORRÊNCIAS DE DESTAQUE DE DEFESA CIVIL REGISTRADAS NO ESTADO

► **Frutal (5ª REDEC):** na manhã de terça-feira (18), a cidade registrou um tremor de terra de magnitude 4.1 mR na Escala Richter. O evento ocorreu às 10h08 (horário de Brasília) e foi sentido pela população local. Em seguida, às 10h19, ocorreu outro tremor na região, de magnitude 3.2 mR. Os abalos sísmicos foram registrados pelas estações da Rede Sismográfica Brasileira (RSBR) e analisados pelo Centro de Sismologia da USP (Universidade de São Paulo) e da UnB (Universidade de Brasília).

**Serviços Essenciais:** não foram afetados.

**Desabrigados:** 0.

**Desalojados:** 0.

**Danos Principais:** não foram registrados maiores danos.

**Óbitos:** 0.

**Feridos:** 0.

PLANTÃO DE CONTROLE DE EMERGÊNCIA 24h  
(31) 99819-2400 (31) 3916-9625

@defesacivil\_mg

# SITUAÇÕES DE ANORMALIDADE RELACIONADAS À SECA/ESTIAGEM\*

 @defesacivil\_mg

## MUNICÍPIOS EM SITUAÇÃO DE ANORMALIDADE RELACIONADA À SECA/ESTIAGEM\*



144

• Situação de Anormalidade: Situação de Emergência (SE) ou Estado de Calamidade Pública (ECP) declarados em razão de desastre, conforme solicitação de reconhecimento lançada no Sistema Integrado de Informações Sobre Desastres (S2ID) vigentes.

## MUNICÍPIOS EM SITUAÇÃO DE EMERGÊNCIA POR ARBOVIROSES\*

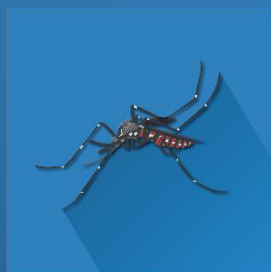

853

• Conforme Decreto Estadual nº 64 de 26 de janeiro de 2024: Declara SITUAÇÃO DE EMERGÊNCIA em Saúde Pública no Estado de Minas Gerais, em razão do cenário epidemiológico de Doenças Infecciosas Virais – 1.5.1.1.0 – Arboviroses

**Para visualizar a lista completa de municípios em situação de anormalidade em decorrência das chuvas [clique AQUI](#):**

## MUNICÍPIOS QUE DECRETARAM SITUAÇÃO DE EMERGÊNCIA OU ESTADO DE CALAMIDADE PÚBLICA NOS PERÍODOS CHUVOSOS 2017/2018 A 2023/2024

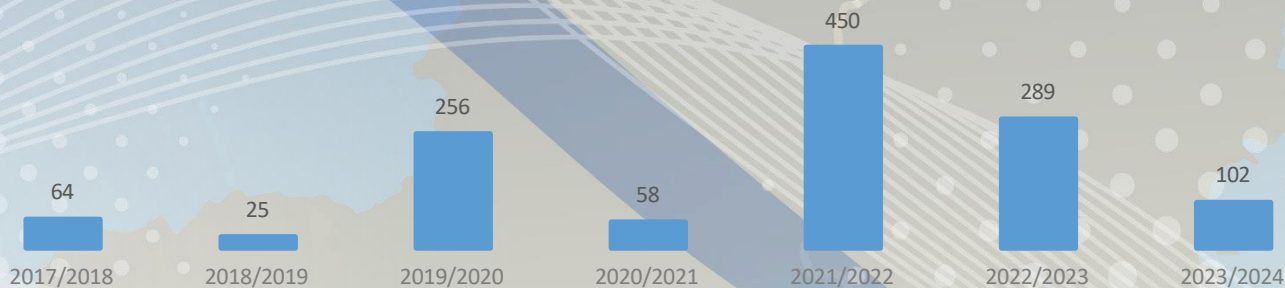

## GRÁFICO COMPARATIVO DO NÚMERO DE DESALOJADOS E DESABRIGADOS NO PERÍODO CHUVOSO DO ANO DE 2017 A 2024

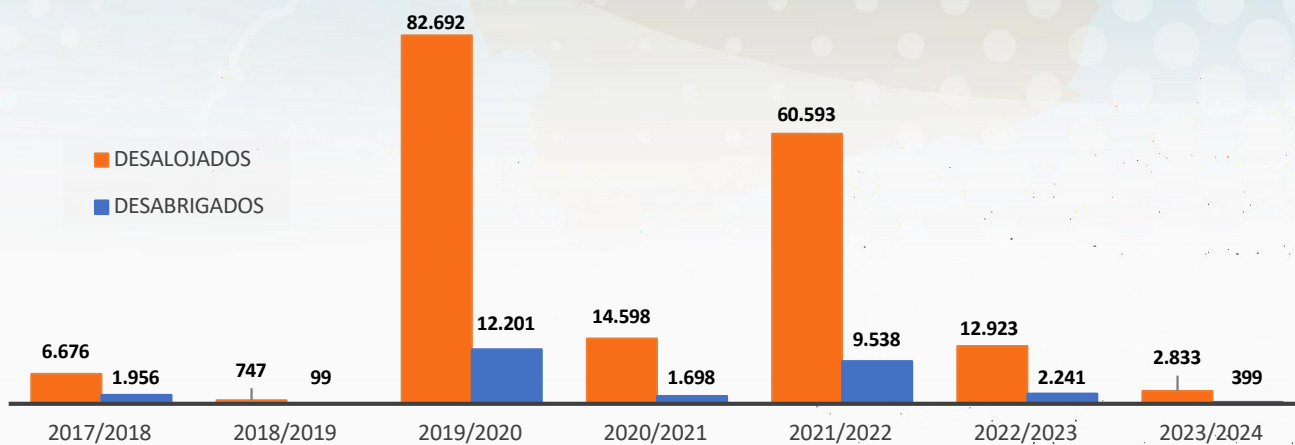

## ÓBITOS REGISTRADOS POR MUNICÍPIO NO PERÍODO CHUVOSO (2023/2024)

ORD	MUNICÍPIO	QUANTIDADE
01	Cássia	01
02	Pedralva	01
03	Paracatu	03
04	Viçosa	01